

Fiche sectorielle : Manutention portuaire - NACE 52.241

2020-2024 - Lieu de travail

Nombre d'accidents par an	2020*	2021	2022	2023	2024
Nombre d'accidents avec incapacité temporaire	239	333	303	270	271
Nombre d'accidents avec prévision d'incapacité permanente	56	72	70	46	78
Nombre d'accidents mortels	1	1	0	0	1
Nombre total d'accidents (y compris les accidents sans suites)	416	524	513	407	483

Nombre d'employeurs ou de travailleurs par an	2020	2021	2022	2023	2024
Nombre d'employeurs	32	30	32	31	35
Nombre de travailleurs (ETP)	9.732	10.246	10.881	9.859	10.549

1. Taux de fréquence

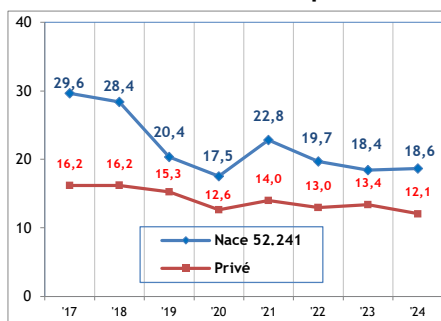

2. Taux de gravité réel

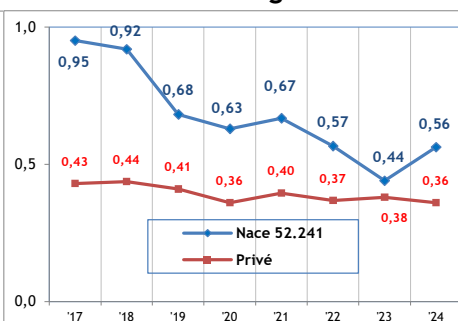

3. Taux de gravité global

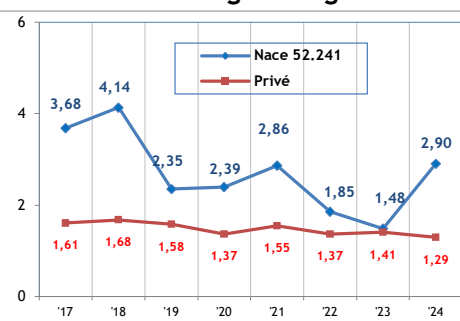

4. Nombre d'accidents avec plus de 30 jours d'incapacité temporaire par 1.000 ETP, selon l'âge

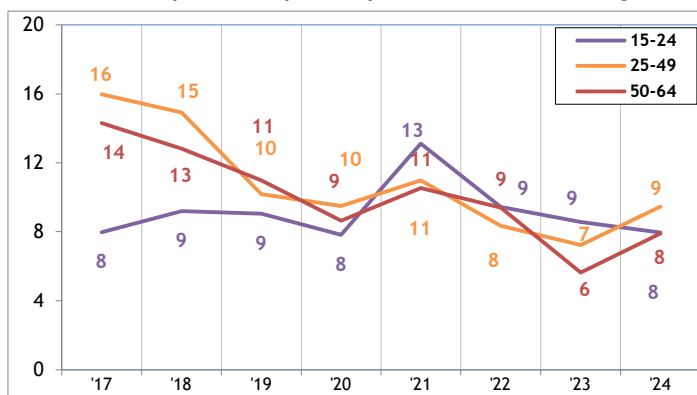

5. Nombre d'accidents avec plus de 30 jours d'incapacité temporaire, selon la taille de l'entreprise

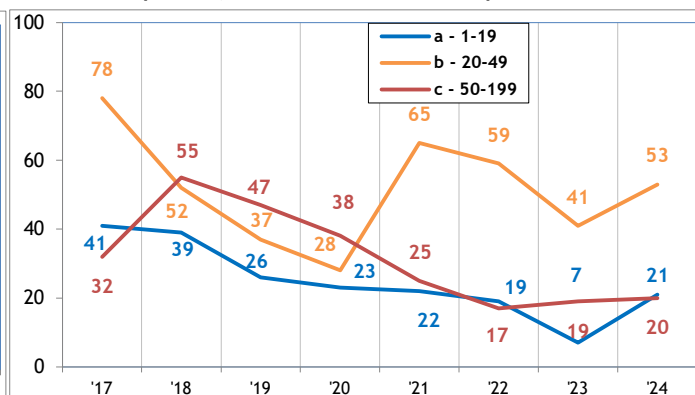

6. Evolution de 2017 à 2024 de l'emploi (ETP), du taux des accidents avec plus de 30 jours d'incapacité temporaire par 1000 ETP, du taux de fréquence et du taux de gravité réel (2017=100)

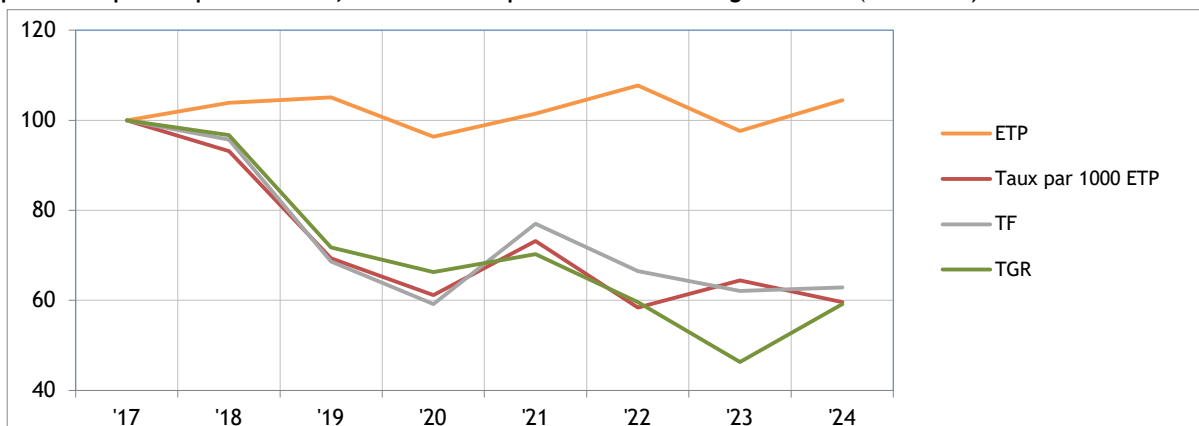

* Parmi les 416 accidents de 2020, 1 ont causé le décès de la victime et 29 accidents ont été réglés par entérinement ou par jugement avec une incapacité permanente définitive. Ces 30 accidents font l'objet d'une analyse au verso de la fiche.

Analyse des 30 accidents survenus en 2020 sur le lieu du travail, mortels ou réglés avec une incapacité permanente (situation juillet 2025)

1. Nombre d'accidents du travail de 2020 ayant entraîné le décès ou une incapacité permanente, selon le taux d'IP

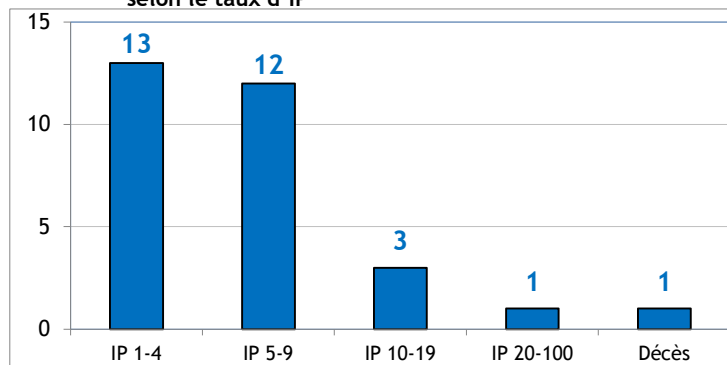

2. Nombre d'accidents du travail de 2020 par 100.000 ETP ayant entraîné le décès ou une incapacité permanente, selon l'âge

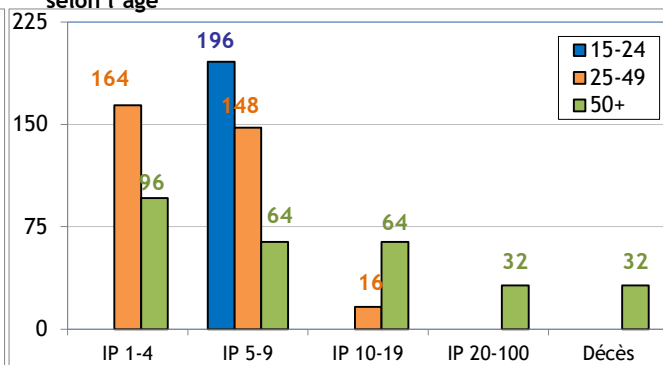

3. Nombre d'accidents du travail de 2020 ayant entraîné le décès ou une incapacité permanente, selon la taille de l'entreprise

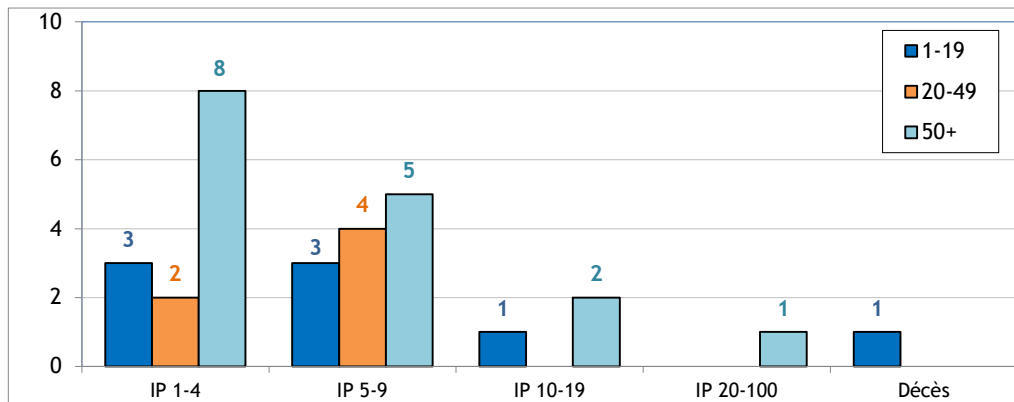

4. Les 6 causes les plus importantes (déviations) des accidents de 2020 ayant entraîné le décès ou une incapacité permanente : nombre des accidents par 100.000 ETP par type de cause, selon l'âge (72% des accidents)

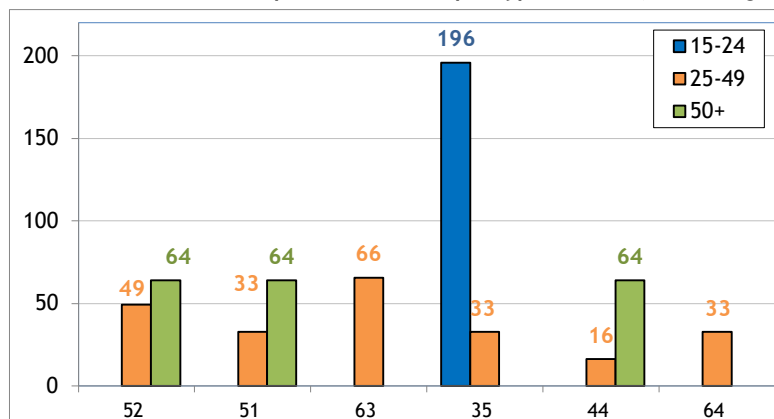

52 : Glissade ou trébuchement avec chute, chute de personne - de plain-pied (17%)

51 : Chute de personne - de hauteur (14%)

63 : En étant attrapé, entraîné, par quelque chose ou par son élan (14%)

35 : Glissade, chute, effondrement d'agent matériel - de plain-pied (10%)

44 : Perte, totale ou partielle de contrôle d'objet, porté, déplacé, manipulé etc. (10%)

64 : Mouvements non coordonnés, gestes intempestifs, inopportuns (7%)

5. Les 6 types d'accident les plus importants (contact-blessure) de 2020 ayant entraîné le décès ou une incapacité permanente : pourcentage de ces accidents types dans chaque classe de gravité (décès ou IP) (69% des accidents)

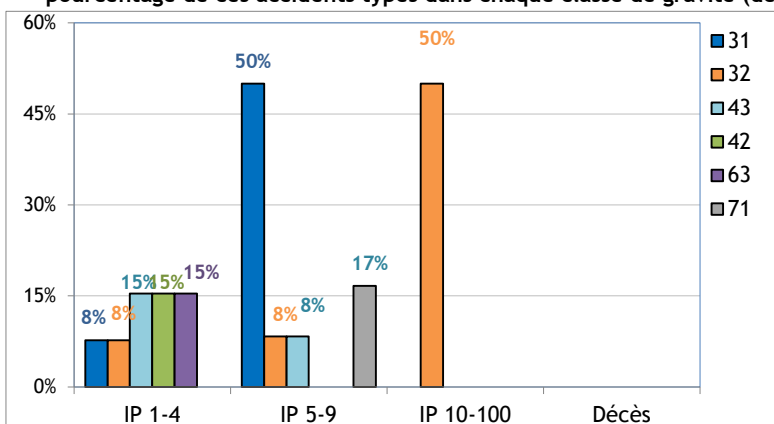

31 : Mouvement vertical, écrasement sur, contre (résultat d'une chute) (24%)

32 : Mouvement horizontal, écrasement sur, contre (14%)

43 : Heurt - par objet en balancement (10%)

42 : Heurt - par objet qui chute (7%)

63 : Coincement, écrasement - entre (7%)

71 : Contrainte physique - sur le système musculo-squelettique (7%)